

### Benalmádena acogerá un simposio internacional sobre el cambio climático

En el encuentro participarán estudiantes de Alemania, Polonia, Italia y España

La edil de Educación, María Luisa Robles, presentó en la jornada de ayer miércoles en rueda de prensa el simposio internacional sobre el cambio climático organizado por Erasmus +, estudiantes y profesores del IES Cerro del Viento de Benalmádena.

La iniciativa, que se desarrollará la próxima semana, concretamente



El día 12 de marzo en la Casa de la Cultura.

mente el próximo martes, día 12 de marzo, a partir de las 10.30 horas, se llevará a cabo en la Casa de la Cultura y prevé la participación de estudiantes de Alemania, Polonia, Italia y España.

Durante su intervención, Robles detalló el carácter concienciador de la iniciativa.

PÁGINA 3

### MÁS DE 2.000 ALUMNOS PARTICIPAN YA EN LAS JORNADAS DE ATLETISMO

El Área de Deportes, que dirige el edil Alejandro Carretero, ha iniciado su 41 edición de las Jornadas de Atletismo, unas competiciones enmarcadas en los Juegos Deportivos Municipales de Benalmádena y que han sido presentadas en rueda de prensa, iniciativas impulsadas por



el Ayuntamiento. Las jornadas arrancaron ayer en el Polideportivo de Arroyo y se desarrollarán hasta el 14 de marzo en diferentes categorías.

PÁGINA 7

### AMPLIA PARTICIPACIÓN Y USO DE LOS ESPACIOS ALTERNATIVOS DE LA BIBLIOTECA DE ARROYO

PÁGINA 4



PÁGINA 5

### El alcalde preside la entrega de premios del concurso 'Rompiendo techos de cristal'

desde 2006  
**Asador Café-Bar Casa Miguel**  
I PREMIO 2010 a la mejor tapa  
II PREMIO 2012 a la mejor tapa  
I PREMIO 2013 a la mejor tapa  
I PREMIO 2015 a la mejor tapa

VEN A DISFRUTAR DE NUESTROS CARACOLES

Avda. de la Constitución, 61  
 Junto Policía Local - Benalmádena

Tfn.: 951 468 667  
 647 234 766

Ven a tus gasolineras de **Carrefour ESTEPONA, MIJAS, VALLE DEL GUADALHORCE y TORREMOLINOS, te esperamos.**

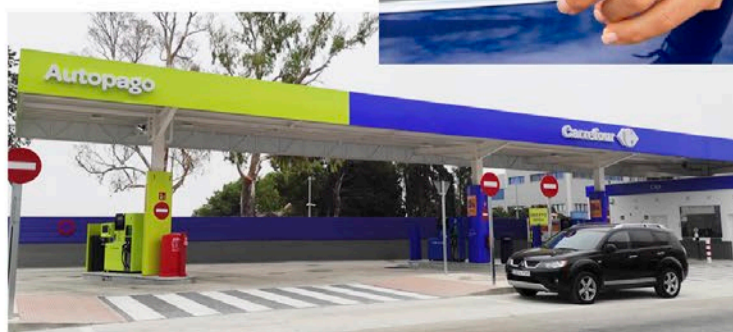

# -8%

## todos los días

Por ser socio de



¿Vienes?

En repostajes en Estaciones de Servicio Carrefour. Acumulado en tu próximo ChequeAhorro.



**FARMACIAS DE GUARDIA**

**DE 9:30H. A 9:30H.**

**JUEVES 7**  
ARROYO DE LA MIEL  
C/ San Juan, 26  
(JUNTO A BURGUER KING)

**VIERNES 8**  
ARROYO DE LA MIEL  
Edificio San Antonio

**SÁBADO 9**  
BENALMADENA COSTA  
San Silvestre s/n  
Bloque 8 Bonanza

**INFORMACIÓN DE INTERÉS**

- AYUNTAMIENTO DE BENALMÁDENA: 952 579 800
- ALCALDÍA: 952 579 891
- APERTURAS: 952 579 944
- EXTRANJEROS: 952 579 972
- PLUSVALÍA: 952 579 928 / 932
- INTERVENCIÓN FACTURAS: 952 579 948
- CATASTRO: 952 579 933
- PADRÓN: 952 579 805
- PERSONAL: 952 579 954
- PLAYAS: 952 579 961
- SANIDAD: 952 579 830
- TRANSPORTES: 952 579 881
- TESORERÍA: 952 579 809 / 985
- URBANISMO: 952 579 876
- PUERTO DEPORTIVO: 953 577 022
- SERVICIOS OPERATIVOS: 952 562 214
- POLIDEPORTIVO ARROYO DE LA MIEL: 606 162 500

**EMERGENCIAS: 112 - 952 563 429**

**POLICÍA LOCAL: 092 - 952 562 142**

**BOMBEROS: 080 - 952 563 429**

**GUARDIA CIVIL: 062**

**POLICÍA NACIONAL: 091**

**EMERGENCIAS SANITARIAS: 061**

**PROTECCIÓN CIVIL: 952 562 655**

- POLIDEPORTIVO BENALMÁDENA PUEBLO: 606 162 501
- EMABESA: 952 577 070
- PROVISE: 952 561 182
- INNOBEN: 952 563 586
- INNOVA (FESTEJOS Y JUVENTUD): 952 57 60 23
- CASA DE LA CULTURA: 952 444 689
- BENALFORMA: 952 562 085
- CENTRO DE FORMACIÓN PERMANENTE (OVOIDE) 952 566 549
- BIBLIOTECA ARROYO DE LA MIEL: 952 574 151
- BIBLIOTECA BENALMÁDENA PUEBLO: 952 448 592

**BENALMÁDENA**

- CENTRO DE EXPOSICIONES: 952 562 820
- MUSEO PRECOLOMBINO: 952 449 527
- CASTILLO DE BIL-BIL: 952 444 320
- CENTRO DE LA MUJER: 952 577 372
- OFICINA DE TURISMO: 952 442 494
- CENTRO DE SERVICIOS SOCIALES COMUNITARIOS  
Arroyo de la Miel. Tlf. 951922570
- CENTRO PARTICIPACIÓN MAYORES "ANICA TORRES"  
Arroyo de la Miel. Tlf. 952 578 056
- CENTRO PARTICIPACIÓN ACTIVA PARA MAYORES 'SILVESTRE GONZÁLEZ', Benalmádena Pueblo. Tlf. 952 448 619
- GUARDERÍA ARROYO DE LA MIEL: 952 442 035
- GUARDERÍA BENALMÁDENA PUEBLO: 952 562 132
- OFICINA TÉCNICA DE EMERGENCIAS - BOMBEROS: 952 57 63 14
- RECOLTE (RECOGIDA DE MUEBLES): 952 577 275
- RESIDUOS SÓLIDOS URBANOS: 952 579 914



**M-103**

[WWW.URBANOSDEBENALMADENA.COM](http://WWW.URBANOSDEBENALMADENA.COM)

**ESTUPA - NUEVA TORREQUEBRADA**

**DE LUNES A VIERNES LABORABLES / MONDAY TO FRIDAY EXCEPT PUBLIC HOLIDAYS**

URBAN. BENALMARINA	BENALMÁDENA PUEBLO	ARROYO DE LA MIEL	FLATOTEL	HACIENDA DEL GOLF
06:55	07:00	07:14	07:28	07:30
07:20	07:25	07:39	07:53	07:55
07:45	07:51	08:10	08:27	08:28
08:10	08:16	08:35	08:52	08:53
08:35	08:41	09:00	09:17	09:18
09:15	09:21	09:40	09:57	09:58
09:50	09:56	10:15	10:32	10:33
10:20	10:26	10:45	11:02	11:03
10:40	10:46	11:05	11:22	11:23
11:10	11:16	11:35	11:52	11:53
11:35	11:41	12:00	12:17	12:18
12:00	12:06	12:25	12:42	12:43
12:25	12:31	12:50	13:07	13:08
12:50	12:56	13:15	13:32	13:33
13:15	13:21	13:40	13:57	13:58
13:40	13:46	14:05	14:22	14:23
14:05	14:11	14:30	14:47	14:48
14:30	14:36	14:55	15:12	15:13
14:50	14:56	15:15	15:32	15:33
15:20	15:26	15:45	16:02	16:03
15:40	15:46	16:05	16:22	16:23
16:10	16:16	16:35	16:52	16:53
16:35	16:41	17:00	17:17	17:18
17:00	17:06	17:25	17:42	17:43
17:30	17:36	17:55	18:12	18:13
18:00	18:05	18:23	18:39	18:40
18:25	18:30	18:48	19:04	19:05
18:50	18:55	19:13	19:29	19:30
19:20	19:25	19:43	19:59	20:00
19:50	19:54	20:09	20:27	20:29
20:15	20:19	20:34	20:52	20:54
20:40	20:44	20:59	21:17	21:19
21:10	21:14	21:29	21:47	21:49

**SÁBADOS, DOMINGOS Y FESTIVOS / SATURDAY, SUNDAY AND PUBLIC HOLIDAYS**

06:55	06:59	07:14	07:32	07:34
07:20	07:24	07:39	07:57	07:59
07:50	07:54	08:09	08:28	08:30
08:35	08:39	08:54	09:13	09:15
09:20	09:24	09:40	10:01	10:03
10:05	10:09	10:25	10:46	10:48
10:40	10:44	11:00	11:21	11:23
11:10	11:14	11:30	11:51	11:53
11:45	11:49	12:05	12:26	12:28
12:25	12:29	12:45	13:06	13:08
13:00	13:04	13:20	13:41	13:43
13:35	13:39	13:55	14:16	14:18
14:10	14:14	14:29	14:48	14:50
14:45	14:49	15:04	15:23	15:25
15:20	15:24	15:39	15:58	16:00
15:55	15:59	16:14	16:33	16:35
16:35	16:39	16:54	17:13	17:15
17:20	17:24	17:39	17:58	18:00
17:55	17:59	18:14	18:33	18:35
18:35	18:39	18:54	19:13	19:15
19:05	19:09	19:24	19:43	19:45
19:35	19:39	19:54	20:12	20:14
20:05	20:09	20:24	20:42	20:44
20:35	20:39	20:54	21:12	21:14
21:10	21:14	21:29	21:47	21:49

**NUEVA TORREQUEBRADA - ESTUPA**

**DE LUNES A VIERNES LABORABLES / MONDAY TO FRIDAY EXCEPT PUBLIC HOLIDAYS**

HACIENDA DEL GOLF	FLATOTEL	ARROYO DE LA MIEL	BENALMÁDENA PUEBLO	URBAN. BENALMARINA
07:00	07:05	07:21	07:36	07:40
07:25	07:30	07:46	08:01	08:05
07:40	07:45	08:02	08:19	08:25
08:05	08:10	08:31	08:49	08:53
08:33	08:38	08:59	09:17	09:21
08:57	09:02	09:23	09:41	09:45
09:23	09:28	09:49	10:07	10:11
10:03	10:08	10:29	10:47	10:51
10:38	10:43	11:04	11:22	11:26
11:08	11:13	11:34	11:52	11:56
11:28	11:33	11:54	12:12	12:16
11:58	12:03	12:24	12:42	12:46
12:23	12:28	12:49	13:07	13:11
12:48	12:53	13:14	13:32	13:36
13:13	13:18	13:39	13:57	14:01
13:38	13:43	14:04	14:22	14:26
14:03	14:08	14:26	14:42	14:46
14:28	14:33	14:54	15:12	15:16
14:53	14:58	15:16	15:32	15:36
15:20	15:25	15:42	15:59	16:05
15:45	15:50	16:07	16:24	16:30
16:10	16:15	16:32	16:49	16:55
16:30	16:35	16:52	17:09	17:15
16:58	17:03	17:21	17:37	17:41
17:23	17:28	17:46	18:02	18:06
17:48	17:53	18:11	18:27	18:31
18:18	18:23	18:41	18:57	19:01
18:45	18:50	19:08	19:24	19:28
19:10	19:15	19:33	19:49	19:53
19:35	19:40	19:56	20:11	20:15
20:05	20:10	20:26	20:41	20:45
20:35	20:40	20:56	21:11	21:15
21:00	21:05	21:21	21:36	21:40
21:25	21:30	21:46	22:01	22:05

**SÁBADOS, DOMINGOS Y FESTIVOS / SATURDAY, SUNDAY AND PUBLIC HOLIDAYS**

07:00	07:02	07:19	07:35	07:40
07:38	07:40	07:57	08:13	08:18
08:03	08:05	08:23	08:40	08:46
08:45	08:48	09:08	09:27	09:33
09:20	09:23	09:43	10:02	10:08
10:08	10:11	10:31	10:50	10:56
10:53	10:56	11:16	11:35	11:41
11:28	11:31	11:51	12:10	12:16
11:58	12:01	12:21	12:40	12:46
12:33	12:36	12:56	13:15	13:21
13:13	13:16	13:36	13:55	14:01
13:48	13:50	14:08	14:25	14:31
14:28	14:30	14:48	15:05	15:11
14:56	14:58	15:16	15:33	15:39
15:30	15:32	15:50	16:07	16:13
16:05	16:07	16:25	16:42	16:48
16:40	16:42	17:00	17:17	17:23
17:20	17:22	17:40	17:57	18:03
18:05	18:07	18:25	18:42	18:48
18:40	18:42	19:00	19:17	19:23
19:20	19:22	19:39	19:55	20:00
19:50	19:52	20:09	20:25	20:30
20:19	20:21	20:38	20:54	20:59
20:49	20:51	21:08	21:24	21:29
21:19	21:21	21:38	21:54	21:59

**TREN DE CERCANÍAS**

**ARROYO DE LA MIEL**

Dirección Málaga

06.23; 06.58;  
07.34; 07.54\*;  
08.14; 08.34\*; 08.54;  
09.14\*; 09.34; 09.54;  
10.14; 10.34; 10.54;  
11.14; 11.34; 11.54;  
12.14; 12.34; 12.54;  
13.14; 13.34; 13.54;  
14.14; 14.34; 14.54;  
15.14; 15.34; 15.54;  
16.14; 16.34; 16.54;  
17.14; 17.34; 17.54;  
18.14; 18.34; 18.54;  
19.14; 19.34; 19.54;  
20.14; 20.34; 20.54;  
21.14; 21.34; 21.54;  
22.14; 22.33;  
23.03; 23.33;  
00.03; 00.33

Dirección Fuengirola

05.50; 06.25  
07.00; 07.22\*; 07.41;  
08.01\*; 08.21; 08.41\*;  
09.01; 09.21; 09.41;  
10.01; 10.21; 10.41;  
11.01; 11.21; 11.41;  
12.01; 12.21; 12.41;  
13.01; 13.21; 13.41;  
14.01; 14.21; 14.41;  
15.01; 15.21; 15.41;  
16.01; 16.21; 16.41;  
17.01; 17.21; 17.41;  
18.01; 18.21; 18.41;  
19.01; 19.21; 19.41;  
20.01; 20.21; 20.41;  
21.01; 21.21; 21.41;  
22.01; 22.31;  
23.01; 23.31: 00.01

**Horario de Lunes a Viernes**  
Monday to Friday only

**Horario de Lunes a Viernes**  
Monday to Friday only

**MUNCH**  
FRESH · TASTY · SWEET

Hamburguesas Gourmet - Ensaladas -  
- Platos Especiales - Gofres - Pancake - Creps -  
- Zumos y Batidos Naturales 100%

Av. Marife de Triana, 4

**LaGourmetería**  
SELECCIÓN VINOS  
- Ibéricos - Conservas -  
Atún Rojo - Entrecot Vaca madurada

PRODUCTOS DE ALTA CALIDAD

Av. Marife de Triana, 6

**LIDOMARE**  
HEALTH & FITNESS CLUB

Av. Marife de Triana, 8

PLAYAMAR TORREMOLINOS



# La Casa de la Cultura acogerá un simposio internacional sobre el cambio climático

**El acto, promovido por el área municipal de Educación que dirige la edil María Luisa Robles, se celebrará el 12 de marzo a las 10.30 horas y contará con diferentes expertos, además de participar estudiantes de Alemania, Polonia, Inglaterra y España**

La edil de Educación, María Luisa Robles, presentó en la jornada de ayer miércoles en rueda de prensa el simposio internacional sobre el cambio climático organizado por Erasmus +, estudiantes y profesores del IES Cerro del Viento de Benalmádena.

La iniciativa, que se desarrollará la próxima semana, concretamente el próximo martes, día 12 de marzo, a partir de las 10.30 horas, se llevará a cabo en la Casa de la

Cultura y prevé la participación de estudiantes de Alemania, Polonia, Italia y España.

Durante su intervención, Robles detalló el carácter concienciador de la iniciativa, una reunión académica donde los participantes, expertos en sus materias, presentarán documentos y realizarán recomendaciones específicas sobre el estado de los mares que bañan sus países. El equipo de expertos contará con un tiempo de 15

minutos para defender sus investigaciones.

Después de cada presentación, la mesa, que estará compuesta por Enrique Salvo Tierra, de la Universidad de Málaga; Manuel Vargas Yáñez, investigador del Instituto Español de Oceanografía de Málaga; y Jorge Román, vicepresidente de la Liga Naval Mar de Alborán y director de operaciones del proyecto Alborán Azul, se abrirá la puerta a la realización de preguntas y a un debate.



## VASO A VASO CUIDAMOS DEL AGUA

¿Tú también quieres contribuir al mejor aprovechamiento del agua? Bien hecho amigo, porque el agua es un bien escaso y es nuestra misión cuidarla. Aquí van algunos consejos.

- AHORRO: 240 VASOS** eligiendo ducha en lugar de baño
- AHORRO: 600 VASOS** cerrando el grifo de la ducha mientras te enjabonas
- AHORRO: 40 VASOS POR MINUTO** usando un vaso para lavarte los dientes
- AHORRO: 120 VASOS AL DÍA** cerrando bien los grifos
- AHORRO: 50 VASOS** lavando la fruta o verdura en un recipiente en lugar de bajo el grifo
- AHORRO: 90 VASOS EN CADA LAVADO** utilizando lavavajillas a carga completa en lugar de lavado a mano
- AHORRO: 50 VASOS** cada vez que evites vaciar la cisterna, no uses el inodoro como papelera
- AHORRO: 800 VASOS AL DÍA** reparando grifos que goteen

¿SABES CUÁNTOS VASOS DE AGUA AHORRARÍAS CADA VEZ?

emabesa.es

# ONLY FEST

9 DE MARZO

# OBK

**PLAY EL MANDATO DEL LOCO**  
VERSIONES '80 Y '90 TRIBUTO EL CANTO DEL LOCO

**SPEED DATING BODAS EXPRESS**  
CON ELVIS PRESLEY LAS VEGAS STYLE

**ZONA DE ENCUENTROS**

MÁS INFORMACIÓN EN:  
PUERTOBENALMADENA.ES  
@PUERTOBENALMADENA

**ACTIVIDAD GRATUITA FREE PASS**

## PUERTO DE BENALMÁDENA

ORGANIZA: Ayuntamiento de Benalmádena

COLABORA: ACEB



HABILITADOS POR CULTURA MIENTRAS DUREN LAS OBRAS

# Amplia participación y uso de los espacios alternativos de la Biblioteca Arroyo de la Miel

La edil Jéscica Trujillo desgrana los datos registrados desde mediados de enero y enfatiza la "gran acogida" por parte de los usuarios de la apertura de diferentes salas de estudio y ampliación de horarios

La edil de Cultura, Jéscica Trujillo, informó el martes en rueda de prensa del buen funcionamiento que están registrando los servicios de la Biblioteca de Arroyo de la Miel que se están realizando en otras localizaciones mientras duran los trabajos de ampliación del emblemático enclave.

La concejala enfatizó "la gran acogida" por parte de los usuarios de la apertura de diferentes salas de estudio, así como de la pequeña biblioteca en la Casa de la Cultura, y la ampliación de horario de la Biblioteca Manuel Altolaguirre, en Benalmádena Pueblo.

Desde el pasado 9 de enero, fecha en la que se abrieron las salas de estudio en el edificio Innova, colegio La Paloma, Polideportivo Ramón Rico y edificio Ovoide, y hasta finalizar febrero, más de 5.800 personas han estudiado en estos espa-



La biblioteca en la Casa de la Cultura registra 3.500 usuarios.

cios. A partir del día 4 de marzo la Ludoteca del IES Arroyo de la Miel ha abierto también como sala de estudio, en horario de 16 a 21.00 horas, mientras que la sala de estudio en el colegio de La Paloma, con un horario más reducido, no estará disponible en los próximos meses.

Datos

Por otra parte, el número de personas que han acudido a la biblioteca ubicada en la Casa de la Cultura de

Arroyo de la Miel, desde el día 15 de enero hasta finalizar el mes de febrero, alcanza los 3.500 usuarios. En cuanto a los datos de préstamo, en la última quincena de enero se prestaron 1.061 libros y en febrero 2.378, alcanzando en total los 3.439 préstamos.

Además, la Biblioteca Manuel Altolaguirre ha ampliado su horario desde el pasado 15 de enero para apoyar el servicio bibliotecario en el municipio, teniendo una gran aco-



Por cuarto año consecutivo, en 2023, la Biblioteca Pública Arroyo de la Miel, con un total de 62.016 préstamos, se convierte en la segunda biblioteca con más préstamos de la Red de Bibliotecas Públicas de Andalucía, formada por más de 760 bibliotecas

gida esta iniciativa entre los usuarios. En enero ha duplicado respecto a 2023, tanto el número de usuarios como el número de préstamos, llegando a los 1.419 usuarios y 961 préstamos. Y en febrero la han visitado 1.723 usuarios y se han prestado un total de 1.014 libros.

Red de Bibliotecas

La edil también ha puesto especial énfasis en destacar que, por cuarto año consecutivo, en 2023, la Biblioteca Pública Arroyo de la Miel, con un total de 62.016 préstamos, se convierte en la segunda biblioteca con más préstamos de

la Red de Bibliotecas Públicas de Andalucía, formada por más de 760 bibliotecas. La Biblioteca Provincial de Sevilla ocupa el primer puesto con 81.185 préstamos y la Provincial de Granada el tercer puesto con 54.637 préstamos.

Obras

Cabe recordar que desde el pasado mes de enero el edificio de la Biblioteca Pública Arroyo de la Miel está en obras en base a la remodelación y ampliación de sus instalaciones para adecuarlas a una infraestructura acorde al siglo XXI. No obstante, se continúan ofreciendo los servicios

bibliotecarios en diferentes espacios del municipio.

Por último, Trujillo señaló que esperan mantener este buen dato en 2024 y pidió paciencia por el cierre provisional en Arroyo de la Miel de su biblioteca porque las reformas del edificio pondrán en valor este enclave para colocarlo a la vanguardia en Andalucía.

Desde el Ayuntamiento recuerdan que está habilitado un mapa con información al detalle disponible en la web de la Red de Bibliotecas Públicas de Benalmádena: <https://www.bibliotecaspublicas.es/benalmadena/>.

**BENALMÁDENA**  
**CENTRO DE EXPOSICIONES**

**TALLER DE AUTORRETRATO Y AUTOCUIDADO**  
"Lo que devuelve el espejo: aprender a vernos a través de la fotografía" dirigido por Panamá Díaz

10 de marzo  
10:00 a 14:00

Taller para mujeres y niñas a partir de 14 años

Actividad gratuita

Inscripción previa  
ce@benalmadena.es  
952 562 920  
Avd. Antonio Machado, 33

Organiza:

mes de la mujer  
juntas, diversas, imparables  
BENALMÁDENA 2024

**DUNE**

PARTE DOS

BOB MARLEY ONE LOVE

MADAME WEB

GUARDIANES DEL MUSEO

POLITICAMENTE INCORRECTOS

CUALQUIERA MENOS TÚ

DREAM SCENARIO

PREESTRENO 2 DE MARZO  
(ÚNICO PASE EL DÍA 2)  
18:10h

**ALFIL CINES**

**PROGRAMACIÓN DEL VIERNES 01/03/2024 AL JUEVES 07/03/2024**

WWW.CINESALFILFUENGIROLA.COM Tel. : 952 59 35 87

PELÍCULA	CALIFIC.	HORARIOS
GUARDIANES DE LA NOCHE (V.O.S.E.)	+16	16:00 18:00 20:10 V.O.S.E.
OCHO APELLIDOS MARROQUÍ	+7	ÚNICO PASE 22:10
DUNE PARTE DOS	PC	SALA 2: 16:30 20:00 SALA 3: 18:00 22:00
BOB MARLEY ONE LOVE	+12	16:00 18:10 20:15 22:30
MADAME WEB	+12	17:00 19:30 22:10
GUARDIANES DEL MUSEO	APTA ESP. INF	16:00 18:00
POLITICAMENTE INCORRECTOS	+7	20:00 22:00
CUALQUIERA MENOS TÚ	+12	16:00 18:00
DREAM SCENARIO	+12	20:00 22:00

**PREESTRENO 2 DE MARZO**  
(ÚNICO PASE EL DÍA 2)  
18:10h





## El alcalde preside la entrega de premios del concurso 'Rompiendo techos de cristal' del IES Al-Baytar

**El primer edil, Juan Antonio Lara, felicitó al centro educativo por este certamen en su apuesta decidida en la lucha contra la violencia machista e impulsar la prevención y concienciación sobre un problema que cada vez más se manifiesta en edades más tempranas**

Benalmádena acogió ayer miércoles la entrega de galardones de la IX edición del Concurso Literario y Coeducativo de Microrrelatos Para la Prevención de la Violencia hacia las Mujeres "Rompiendo techos de cristal", iniciativa impulsada por el proyecto de Igualdad de Género del IES Al-Baytar.



### Premiadas

El primer premio este año, entre un total de 1.000 obras presentadas, ha sido para 'Inercia', de Martina Robles Gallego, de Segundo de Bachillerato en la Escuela de Artes San Telmo, El Ejido (Málaga); el segundo ha sido para 'A veces', obra de Olivia Torres Martín, de Primero de ESO del CEIP José Núñez León (Ardales); mientras que el tercer premio ha sido para '¿Los adultos dicen la verdad?', de Mireya Palmero Silva, de Primero de Bachillerato de IES Martín Rivero (Ronda).

El acto contó con la asistencia del alcalde de Benalmádena, Juan Antonio Lara, junto a la edil de Igualdad, Jéssica Trujillo, y su homóloga en Educación, María Luisa Robles. La iniciativa está coordinada por la docente Mer-

cedes Sánchez Vico, a quien el regidor agradeció "su implicación y ardua labor para trabajar por la prevención de la violencia machista en las aulas y en la adolescencia, donde vemos con incertidumbre y pavor, que azota con gran fuerza y cada vez en edades más tempranas".

"Educar en valores es fundamental y, sobre todo, si se trata de un tema tan sensible y delicado como es la violencia machista", apostilló Juan Antonio Lara. Por eso, añadió, "esta educación en valores es un deber y una obligación de todos los miembros de la comunidad educativa, no solo de los profesores, sino también de los padres, puesto que la familia es un pilar fundamental para la concienciación de los más pequeños".

Juan Antonio Lara felicitó durante su intervención al centro educativo "por la continuidad de estos premios, subvencionados por la Federación Democrática de Asociaciones de Madres y Padres del Alumnado de la provincia de Málaga, en colaboración con la delegación provincial de Educación de la Junta de Andalucía, y por supuesto, con el incondicional apoyo de nuestro Ayuntamiento".

Por último, el primer edil quiso felicitar también a los participantes y premiados en el certamen, "solo con vuestra aportación ya habéis ganado el premio más valioso: contribuir a la igualdad plena y real entre hombres y mujeres, y dar un paso hacia adelante en la erradicación de la violencia de género en la adolescencia".

Por último, el primer edil quiso felicitar también a los participantes y premiados en el certamen, "solo con vuestra aportación ya habéis ganado el premio más valioso: contribuir a la igualdad plena y real entre hombres y mujeres, y dar un paso hacia adelante en la erradicación de la violencia de género en la adolescencia".



## CURSO DE APLICADOR DE PRODUCTOS FITOSANITARIOS NIVEL CUALIFICADO



**¡¡¡5 PLAZAS GRATUITAS!!!**

Inscríbete en el curso y obtén tu carnet oficial de aplicador de productos fitosanitarios. Plazas limitadas

**LUGAR: BENALFORMA** Paseo del Generalife nº 6 - Arroyo de la Miel  
**FECHA: Del 2 al 17 de abril de 2024** **HORAS: 60 horas**  
**HORARIO: De 17:00 a 22:00 horas** **PRECIO 250 €**

**Para más información: Telf: 636 610 361**

**COLABORA AYUNTAMIENTO DE BENALMÁDENA: 5 plazas gratuitas para empadronados en Benalmádena**

**Info:** Teléfono: 952562085 (de 9:30 a 13:30 horas)

Email: [benalforma@benalmadena.es](mailto:benalforma@benalmadena.es)

Facebook: [Benalforma.AytoBenalmadena](https://www.facebook.com/Benalforma.AytoBenalmadena)





## EL PP CELEBRA MAÑANA UN ACTO DE ENTREGA DE DISTINCIONES POR EL DÍA DE LA MUJER

El Partido Popular de Benalmádena ha invitado a vecinos, visitantes, militantes y simpatizantes a participar mañana viernes, 8 de marzo, en los diferentes actos que se llevarán a cabo con motivo del Día de la Mujer.

Para este viernes, los populares han preparado su tradicional acto de entrega de distinciones, que se llevará a cabo en su sede en calle Andalucía, 18, a partir de las 18.00 horas.

El presidente de los populares en Benalmádena, Enrique Moya, ha destacado la importancia de esta iniciativa que pone en valor a grandes mujeres del municipio y el reconocimiento que desde la formación política se realiza a su trayectoria.

“Este viernes queremos rendir homenaje a esas mujeres que viven en



**El presidente de los populares, Enrique Moya, invita a la sociedad benalmadense a disfrutar de un acto junto a grandes mujeres que viven en el municipio, reconocidas por su esfuerzo y trayectoria, junto a sus familiares y amigos**

Benalmádena, un reconocimiento a su labor, trayectoria, entrega,

esfuerzo y dedicación, un reconocimiento que, además, nos permite disfrutar de una jornada en familia entre los populares, junto a sus familiares, expresando así también nuestro agradecimiento por lo que representan y significan todas ellas para nuestro municipio”, destacó Enrique Moya.



## Juventud prepara una Jam Session de Surf Simulator en las instalaciones del Innova

**El evento está previsto para el 16 de marzo y contará con una piscina de 'skimboards' y 'waveramp', talleres, exposiciones y un mercadillo surfero, entre otros atractivos**

Benalmádena, a través del área de Juventud, que dirige la edil Lucía Camero, llevará a cabo una Jam Session de Surf Simulator el próximo 16 de marzo en las instalaciones de Innova, una jornada de diversión con el surfskate como gran protagonista.

El evento se presentó ayer miércoles en rueda de prensa con la presencia la edil Jéssica Trujillo, quien destacó el “carácter innovador” de la propuesta y aprovechó para invitar a todos los amantes de estas disciplinas deportivas a sumarse a

la batería de actividades prevista en esta Jam Sesión de Surf Simulator, que este año cumple su séptima edición siendo el primer evento de surfskate en Europa.

Los que quieran pasar una jornada a lo grande podrán divertirse con el amplio programa previsto, desde clases gratuitas de surfskate a música en vivo, pasando por un mercadillo surfero, piscina de 'skimboards', 'waveramp', talleres de pintura y aerógrafo, exposición de fotografías y talleres de mantenimiento del surfskate y de previsiones de olas.

# 63

Aniversario  
1961 - 2024

¡Visita nuestras redes sociales y consulta los talleres creativos!

TALLERES CREATIVOS

DESCUENTOS HASTA EL 27%

Compra Online [www.govez.es](http://www.govez.es)

## Bellas Artes

683 16 41 70

teléfono directo de pedidos

952 38 36 51

email directo pedidos

pedidos@govez.es

Entrega gratuita a partir de 35€

desde 5,95€  
6,75€ -12%

desde 7,65€  
10,50€ -27%

desde 5,40€

SI QUIERES, TE ASESORAMOS EN TUS COMPRAS



# Benalmádena espera la participación de más de 2.000 alumnos en las Jornadas de Atletismo

Pruebas de velocidad, resistencia, salto de altura y de longitud, lanzamiento de peso y de jabalina, relevos mixtos y relevos inclusivos, entre las pruebas que dieron comienzo ayer y que detalló en rueda de prensa el edil de Deportes, Alejandro Carretero

La competición está dividida en cuatro jornadas, habiéndose celebrado ayer miércoles la primera. Hoy jueves, 7 de marzo, arrancan las jornadas para las categorías de Infantil, Cadete y Juvenil; las de Benjamín y Alevín se celebrarán el 13 de marzo; y ya el 14 de marzo participarán los atletas de Prebenjamín

El Área de Deportes, que dirige el edil Alejandro Carretero, ha iniciado su 41 edición de las Jornadas de Atletismo, unas competiciones enmarcadas en los Juegos Deportivos Municipales de Benalmádena y que han sido presentadas en rueda de prensa, iniciativas impulsadas por el Ayuntamiento.



Las jornadas se desarrollan en el Polideportivo Arroyo de la Miel.

## Cuatro jornadas

Durante su intervención, Carretero ha recordado que estas jornadas "son unas competiciones escolares dirigidas a los centros educativos, tanto públicos como privados, de Benalmádena". La competición está dividida en cuatro jornadas, habiéndose celebrado ayer miércoles la primera. Hoy jueves, 7 de marzo, arrancan las jornadas para las categorías de Infantil, Cadete y Juvenil; las de Benjamín y Alevín se celebrarán el 13 de marzo; y ya el 14 de marzo participarán los atletas

de la categoría Prebenjamín.

Desde el área municipal prevén la participación de unos 2.000 alumnos, aproximadamente, explicó el concejal, más de 700 para prebenjamín, 583 de Primaria y otros más de 700 de Secundaria. Carretero ha aprovechado la presentación del evento para agradecer a todos los centros educativos su participación en estas jornadas, incluyendo en ellas al Centro Ocupacional de Benalmádena que, en esta edición, presenta a un total de 50 atletas.

## Modalidades

En cuanto a las modalidades deportivas, se ha previsto celebrar pruebas de velocidad, carreras de resistencia, salto de altura y de longitud, lanzamiento de peso y jabalina, siempre "adaptadas a cada categoría", detalló Carretero, destacando las carreras de relevos mixto y los relevos inclusivos.

"En esta temporada se siguen implementando los relevos mixtos, realizando un 4x100m en Secundaria, donde participan cuatro corredores por centro, dos chicas y



dos chicos, o un 5x80m, para los alumnos de Primaria, con las mismas características, siendo el quinto componente a libre elección", explicó Carretero.

## Relevos inclusivos

Este año, "volvemos a tener en el programa los relevos inclusivos, donde cada instituto de Secundaria participará con dos corredores (chico-chica) junto a dos participantes del Centro Ocupacional", añadió. "La prueba consistirá en unos 200 metros lisos, donde los alumnos de Secundaria correrán la distancia de 75 metros cada uno, mientras que los participantes del Centro Ocupacional recorrerán un tramo de 25 metros cada uno".

MUSEO PRECOLOMBINO

## Confluencias. Mujeres artistas en México

coordinado por Maribel Álvarez  
Conferencia con motivo del Día de la Mujer



Viernes 15 Marzo

De 17:30 a 18:30 h  
Actividad gratuita para adultos  
Reserva de plaza: 952 449 527

MUSEO DE ARTE PRECOLOMBINO  
Felipe ORLANDO:  
Benalmádena DELEGACIÓN DE CULTURA

## !!! OFERTA CARIBE REPUBLICA DOMINICANA!!!



IBEROSTAR SELECTION  
HACIENDA DOMINICUS  
5\*

9 días 7 noches | Todo Incluido

## Bayahibe

Salida Sábado 19 Octubre 24

## 1.625 €

por persona y estancia

### TU VIAJE INCLUYE

- \* Traslados Atocha-Aeropuerto T4-Atocha
- \* Vuelos Madrid-Punta Cana-Madrid con maleta facturada de 23 kg + maleta mano 10 kg en cabina + mochila. Todo esto por persona
- \* Traslados aeropuerto-hotel-aeropuerto
- \* 7 noches de hotel en Todo Incluido
- \* Tasas de entrada y salida del País
- \* Seguro básico de asistencia médica en viaje
- \* Asistencia en destino

www.lamaletadeeva.com

C/ DANZA INVISIBLE, URB. LA NOGALERA local 518 TELF: 951 409 935





## El cineclub "Más Madera" proyecta hoy la cinta española "Bajo terapia"

El cineclub "Más Madera" propone en su cita semanal con el séptimo arte la película española "Bajo terapia" de Gerardo Herrero. Una proyección que en esta ocasión está incluida en las actividades por el 'Mes de la Mujer' que conmemoran el Día Internacional de la Mujer.

Malena Alterio, Alexandra Jiménez, Fele Martínez, Antonio Pagudo, Eva

Ugarte, Juan Carlos Vellido dan vida a tres parejas que acuden a una inusual sesión de terapia en grupo. La psicóloga les ha dejado unos sobres con consignas que las parejas tendrán que abordar y analizar entre todos. La mecánica propuesta alienta a que todos opinen, discutan y finalmente se acaben mostrando tal y como son. Con el humor como herramienta prin-

cipal, el encuentro se complicará hasta límites insospechados.

Herrero plantea la película casi como una comedia negra, con diálogos hirientes e irónicos, y demostrando a la vez que se pueden abordar temas duros sin olvidarse de entretener al espectador.

La cita será hoy jueves a partir de las 20.00 horas en la Casa de la Cultura.

### HORÓSCOPOS

- ARIES.** - La suerte estará de tu parte durante todo este día; además, te sentirás ambicioso-a, firme y ágil.
- LIBRA.** - Tu sentido financiero no estará bien aspectado hoy, tenderás a exagerar y a ser demasiado complaciente contigo mismo-a.
- TAURO.** - Hoy podrían producirse cambios favorables después de un día difícil; podrás superar cualquier problema relacionado con la economía.
- ESCORPIO.** - Si te comportas de con arrogancia te resultará difícil encauzar la energía de una forma positiva hacia tus deseos.
- GÉMINIS.** - Activa tu vida intelectual y social, obtendrás mejores resultados a los conseguidos hasta este momento. Géminis, necesitas madurar.
- SAGITARIO.** - Hoy podrías sentir que alguien te engaña. Por otro lado, en el terreno de la economía deberás evitar las especulaciones financieras.
- CÁNCER.** - Los aspectos de hoy muestran angustia relacionada con los afectos, tal vez se trate de descuidos en las relaciones.
- CAPRICORNIO.** - Deberás ser muy prudente a la hora de hacer inversiones económicas y en tus relaciones laborales. Utiliza tu elevada intuición y visión.
- LEO.** - Deberás evitar la arrogancia y aprender a controlar tu temperamento hoy. Si inviertes la energía, podrás conseguir lo que tanto deseas.
- ACUARIO.** - Hoy contarás con una elevada creatividad y un sentido analítico y exacto. Acuario, también tendrás buenos aspectos para los viajes.
- VIRGO.** - Utiliza tus aspectos positivos de hoy, porque favorecerán una mente aguda, lógica y juiciosa y una forma interesante de expresarte.
- PISCIS.** - Existirá aún hoy cierta tensión emocional, así que los malentendidos con la pareja o los problemas familiares estarán servidos.

### EL TIEMPO



mín. **12°C** / máx. **19°C**

Cielos nublados aumentando a cubiertos, con precipitaciones débiles a moderadas. Cota de nieve alrededor de 1600 metros, bajando hasta 1200-1400 metros al final de la tarde. Temperaturas mínimas sin cambios o en ascenso; máximas en descenso en el interior y sin cambios en el litoral. Vientos de componente este flojos a moderados girando a oeste o suroeste y aumentando a moderados.

### LOTERÍAS

**LA PRIMITIVA**  
Lunes 4-03-2024  
4-8-30-43-47-48 / C: 23 - R: 3

**EL GORDO**  
Domingo 3-03-2024  
8-17-24-26-32 / Nº CLAVE: 1

## LA FAVORITA

PIZZERIA & CREPERIA

### CARTA SIN GLUTEN Y SIN LACTOSA

#### PLATOS INFANTILES

Avenida del Lido, 11 PLAYAMAR  
Torremolinos

Servicio de Cirugía General Vithas Xanit Internacional

## El mejor equipo con el mejor equipo.

Contamos con grandes profesionales dirigidos por los prestigiosos doctores Francisco Fernández García y Luis Lobato Bancalero, y nuestros quirófanos disponen de la tecnología más avanzada.

Hospital Vithas Xanit Internacional  
Av. de los Argonautas, s/n (29630)

Pide cita  
vithas.es 952 367 190



vithas  
vivir para cuidarte